

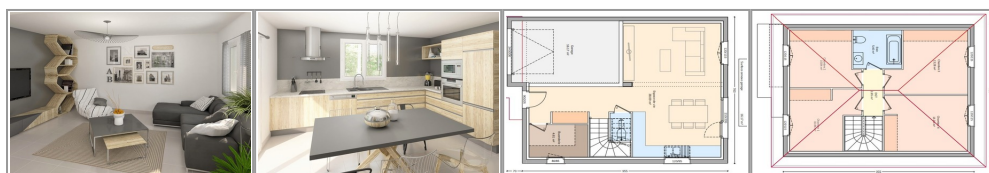

**SAS PDG IMMOBILIER**  
7 bis rue de pierraz fretta  
01710 THOIRY  
contact@pdg-immobilier.fr  
Tel. : 09 81 80 09 99

<http://www.pdg-immobilier.fr/>

- » Référence : 1067
- » Nombre de pièces : 5
- » Nombre de SDB : 1
- » Surface : 100 m<sup>2</sup>
- » Charges : 0 € / an €



Maison jumelée RT 2012 de 100m<sup>2</sup> sur un terrain de 343m<sup>2</sup> comprenant : entrée, buanderie et espace de vie de 38m<sup>2</sup>. A l'étage : dégagement, 4 chambres avec placard et une sdb avec wc. En annexe : Garage attenant. Prestation : plancher chauffant, volets roulants électriques, carrelage grand format, zinguerie aluminium, chauffage au gaz, kit photovoltaïque, etc... Le terrain est situé à proximité des transports, commerces et écoles. Livraison prévue fin 2021 Photos non contractuelles



Notes de visites :

**Bien non soumis au DPE**